

Rzecznik : inż. Piotr Pałasz RS 000308

Zleceniodawca: Syndyk masy upadłości Katarzyny Kantowskiej

Właściciel: Katarzyna Kantowska

Dokument: Dowód rejestracyjny seria: DR/BAI numer: 2443965

Zadanie: Określenie wartości rynkowej pojazdu

DANE IDENTYFIKACYJNE POJAZDU

Dane: [O] II-2016

Marka: OPEL Model pojazdu: Vectra B 2.0i Kat.
 Wersja: Komfort Nr rejestracyjny: FG 7535A Rok prod.: 1996
 Rodzaj pojazdu: Samochód osobowy

Nr INFO-EKSPERT 028-01315
 Nr identyfikacyjny (VIN) W0L000031V7058706
 Data pierwszej rejestracji 1997/01/13, (w Polsce: 2008/10/03)
 Data ważności badania technicznego 2012/10/10
 Przebieg podany 350000km
 Okres eksploatacji pojazdu (97/01/13-16/02/13) 229 mies.
 Kolor powłoki lakierowej, (rodzaj lakieru) brąz 2-warstwowy z efektem metalicznym
 Dop. masa całkow. 1910 kg
 Rodzaj nadwozia kombi (uniwersalne) 5 drzwiowe
 Oznaczenie silnika X20XEV
 Rodzaj silnika z zapłonem iskrowym (wtrysk)
 Pojemność / Moc silnika 1998 ccm / 100kW (136KM)
 Liczba cylindrów / Układ cylindrów / Liczba zaworów 4 / rzędowy / 16
 Rodzaj skrzyni biegów manualna
 Rodzaj napędu przedni (4x2)

WYPOSAŻENIE STANDARDOWE (1996.11-1997.12)

L.p.	Nazwa elementu wyposażenia	L.p.	Nazwa elementu wyposażenia
1	ABS - system zapobiegający blokowaniu kół	9	System p/poślizgowy przy przyspieszaniu ASR
2	Immobilizer	10	Szyby przednie regulowane elektr.
3	Katalizator	11	Szyby przyciemniane
4	Lusterka zewnętrzne podgrzewane i regul. elektr.	12	Wspomaganie układu kierowniczego
5	Obrotomierz	13	Wycieraczka szyby tylnej ze spryskiwaczem
6	Poduszka powietrzna kierowcy	14	Zagłówki na wszystkich miejscach
7	Poduszka powietrzna pasażera	15	Zamek centralny
8	Siedzenia tylne dzielone		

WYPOSAŻENIE DODATKOWE

L.p.	Nazwa elementu wyposażenia	Wartość [PLN]
1	+Instalacja gazowa (wtrysk gazu wielopunktowy ciągły)	33

STAN TECHNICZNY POJAZDU

Oględziny pojazdu przeprowadziłem w miejscowości Płonica w obecności pana Kotowicza. Na podstawie oględzin stwierdziłem - samochód osobowy - niesprawny technicznie.

NADWOZIE:

Powłoka lakierowa - liczne zarysowanie.

Ogniska korozji na znacznych powierzchniach - w dolnych partiach nadwozia oraz otworach drzwiowych.

Szyba czołowa - pęknięta w części dolnej.

Radio - wybudowane - brak.

Wnętrze pojazdu brudne - odór pleśni.

SILNIK:

Brak akumulatora.

Według oświadczenia - kadłub silnika pęknięty w wyniku przemarzania.

MECHANIZAMY PODWOZIA:

Mechanizmy podwozia "zapieczone" - pojazd stoi bez uruchamiania około 2 lata.
 Ogumienie kół /FULDA 205/65 R15/ - stan niedostateczny.

Pojazd w stanie przedstawionym do oględzin nie kwalifikuje się do dalszego użytkowania, a koszt doprowadzenia do stanu umożliwiającego użytkowanie przekracza jego wartość.

KOREKTY		
WARTOŚĆ BAZOWA BRUTTO (237 mies.) *		2 800 PLN
KOREKTA ZA WYPOSAŻENIE DODATKOWE		33 PLN
<i>Wyposażenie pojazdu powoduje powiększenie wartości pojazdu, gdy jest wyposażeniem ponadstandardowym oraz jest sprawne, czyli zdolne do spełnienia swojej funkcji. Wielkość korekty wartości bazowej, związanej z wyposażeniem dodatkowym pojazdu została określona na podstawie udziału tego wyposażenia w wartości standardowo wyposażonego nowego pojazdu z uwzględnieniem amortyzacji pojazdu i zwiększonej amortyzacji jego wyposażenia.</i>		
KOREKTA ZA PIERWSZĄ REJESTRACJĘ		100 PLN
<i>Korekta uwzględnia wpływ daty pierwszej rejestracji pojazdu (pierwszego dopuszczenia do ruchu po zakupieniu pojazdu nowego) na jego wartość. Przyjmuje się, że pojazd bazowy został zarejestrowany po raz pierwszy 1996/05/15. Pojazd wyceniany został zarejestrowany 8 miesięcy później, zatem jego okres eksploatacji jest krótszy od okresu eksploatacji pojazdu bazowego i stąd wynika dodatnia korekta wartości.</i>		
KOREKTA ZA PRZEBIEG		- 358 PLN
<i>Korekta uwzględnia wpływ przebiegu pojazdu na jego wartość. Wartość bazowa (skorygowana o wpływ pierwszej rejestracji) została określona dla przebiegu normatywnego 289 000 km. Zweryfikowany przebieg wycenianego pojazdu jest większy od normatywnego o 61 000 km. Powoduje to zastosowanie korekty wartości w wysokości -12.20%.</i>		
KOREKTY RÓŻNE		- 2 060 PLN
W tym:	[%]	Wartość
Regionalna sytuacja rynkowa	-10,0	- 257
<i>Wartości rynkowe określonych marek i typów używanych pojazdów mogą kształtować się na odmiennym poziomie w różnych regionach Polski. Katalogi i bazy danych programów komputerowych zawierają uśrednione wartości rynkowe w skali całego kraju. Odbiegające od uśrednionych notowania rynkowe wycenianego pojazdu w rejonie jego użytkowania mogą stanowić podstawę do zastosowania korekty jego wartości.</i>		
Konieczne naprawy pojazdu	-30,0	- 773
<i>Konieczność wykonania naprawy wycenianego pojazdu jest podstawą do obniżenia jego wartości w stosunku do wartości pojazdu sprawnego. O wielkości korekty decyduje koszt naprawy przywracającej pojazd do stanu technicznego odpowiedniego do okresu użytkowania pojazdu, jego przebiegu i ogólnego stanu technicznego.</i>		
Pojazd przechowywany bez uruchamiania	-20,0	- 515
Sprzedaż wymuszona	-20,0	- 515
WARTOŚĆ BRUTTO PO UWZGLĘDNIENIU KOREKT		515 PLN
WARTOŚĆ MIN. BRUTTO WYNIKAJĄCA Z SZACUNKOWEJ WARTOŚCI ZŁOMU		600 PLN

Wartość rynkowa brutto wyżej zidentyfikowanego pojazdu, określona na dzień 13 lutego 2016 roku wynosi:

600 PLN

(słownie: sześćset złotych)

w tym VAT (23,0%) 112,20 PLN

W przypadku wystąpienia konieczności złomowania pojazdu ze względu na brak ofert kupna - wartość możliwa do uzyskania z firmy złomującej (z transportem) to 300 PLN.

Wartość określono na podstawie:

- notowań wartości rynkowych z katalogu "Pojazdy Samochodowe - Wartości Rynkowe II-2016" zweryfikowanych przez wykonawcę opinii,
 - korekt mających wpływ na wartość pojazdu.
-

UWAGI KOŃCOWE:

Rzeczoznawca nie bierze odpowiedzialności za wady ukryte przedmiotu oceny.

Niniejsze opracowanie nie stanowi ekspertyzy stanu technicznego pojazdu.

Wszelkie dane uzyskane od zleceniodawcy zostały przyjęte w najlepszej wierze.

Od niniejszej oceny - opinii przysługuje odwołanie do jej wydawcy.

Od rozpatrzonego przez wydawcę odwołania przysługuje odwołanie do Stowarzyszenia, wyłącznie w zakresie merytorycznym.

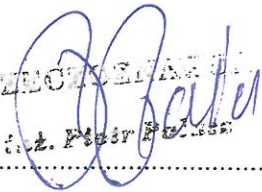
.....
inż. Piotr Pałasz

Opracował:

inż. Piotr Pałasz
/tel. 607 459 142/

Dnia 19.02.2016 r.

DOKUMENTACJA FOTOGRAFICZNA

do opinii nr: BUP-003/16

z dnia: 2016/02/12

DANE IDENTYFIKACYJNE POJAZDU

Dane: [O] II-2016

Marka: OPEL

Model pojazdu: Vectra B 2.0i Kat.

Wersja: Komfort

Nr rejestracyjny: FG 7535A

Rok prod.: 1996

Rodzaj pojazdu: Samochód osobowy



DSCN1880



DSCN1881



DSCN1882



DSCN1883

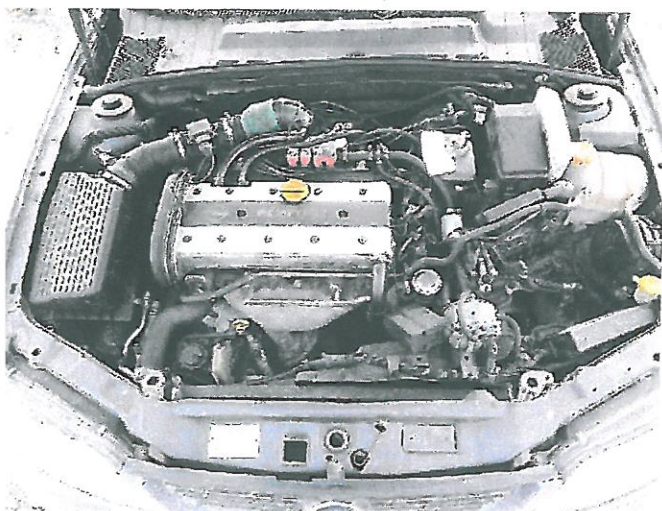

DSCN1884

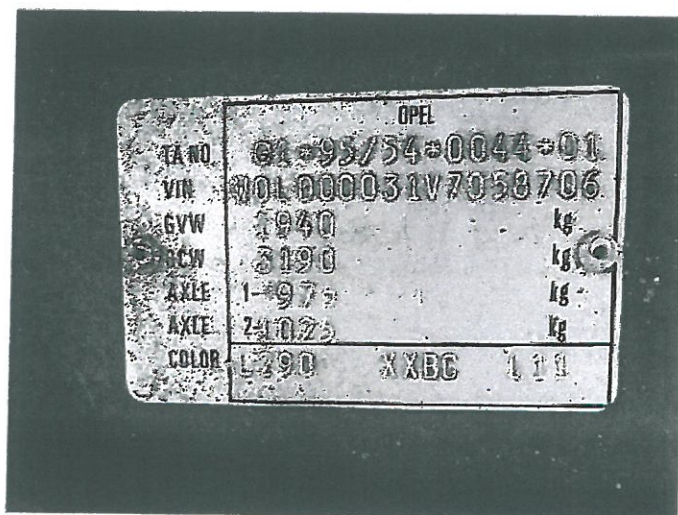

DSCN1885



DSCN1886



DSCN1887



DSCN1888



DSCN1889



DSCN1891



DSCN1892



DSCN1893



DSCN1894



DSCN1895



DSCN1897



DSCN1898

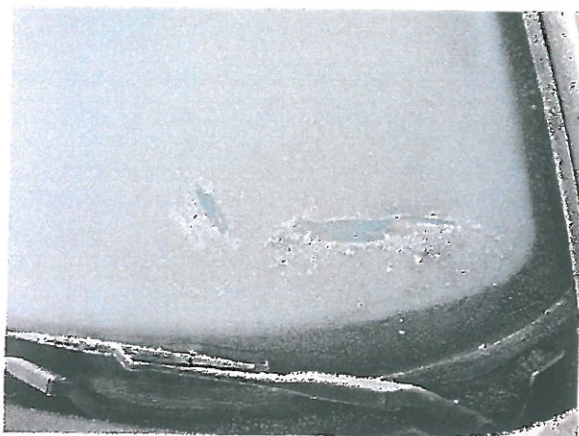

DSCN1900



DSCN1902



DSCN1903